



Ortho Management System

オルソ運用管理システム

取扱説明書

顧客管理 / 在庫管理 / 受発注ガイド / 処方ガイド

Application Version : 1.0.0.0

はじめに

動作環境、本システム仕様について	1
インストール、初期設定	1
メニュー説明、ボタン説明	1

患者情報について

新規患者情報入力方法	2
患者情報の編集・更新（上書保存）.....	2
患者の検眼データを確認・編集する	2
患者検索機能について	3
CSVで情報出力する	3
オルソを処方する	4

レンズの在庫管理について

レンズの注文（基本在庫としての注文方法）.....	5
レンズの注文（患者に合わせた注文方法）.....	5
注文の確定と発注方法.....	5
レンズの入庫（注文品の入庫処理）.....	6
レンズの入庫（注文品以外の入庫処理）.....	6
在庫レンズの入力間違い（在庫レンズの属性編集）.....	7
レンズの取り消し（強制出庫）.....	7
現在庫一覧表示	8
入出庫履歴	8

レンズ検索について

理論値について.....	9
理論値の周辺のレンズを探す場合	9

レンタルについて

レンタル中の患者を探す場合	10
オルソを処方し、レンタルとして貸し出す.....	10
レンズが返却された場合の処理.....	10

はじめに

動作環境、本システム仕様について

動作環境：Windowsで.NET Framework2.0を導入した環境
必要なディスク容量：HD 700 MB 以上推奨

サポート対象：Windows 2000 Service Pack 3、4 Windows XP Service Pack 2
Windows VISTAに標準で搭載されている、.NET Framework3.0での動作も確認済み

データベースアクセス部分が32bitで製作（64bitOS不可）

バージョンアップは、インターネット経由若しくは外部メディアで配布予定です。
お客様登録が必要な場合がございますので、予めご登録をお勧めいたします。

インストール、初期設定

(.NET Frameworkが入っていないOSをご使用の場合、.NET Framework2.0のインストールが開始されます。)

- (1)本体CDをセットしてください。
- (2)インストーラーが自動で立ち上がります。
- (3)インストーラー(下図)に従い、インストールしてください。

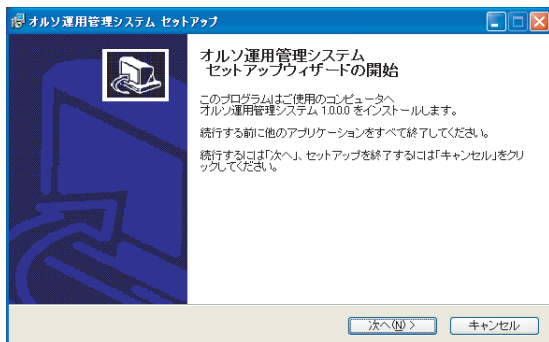

インストーラー

製品シリアル番号は、お客様登録用紙に張ってある12桁の数字です。

パスワードは、他人にわからないようご担当者の方が責任を持って管理して下さい。

バックアップは、PC本体ではなくなるべく外部のメディア(メモリスティックやMO等)を指定してください。

- (4)設定が終了するとデスクトップにアイコン(下記)が表示されます。作業開始時にダブルクリックしてご使用下さい。

設定した起動パスワードは、起動時毎の必須入力となります。



メニュー説明、ボタン説明

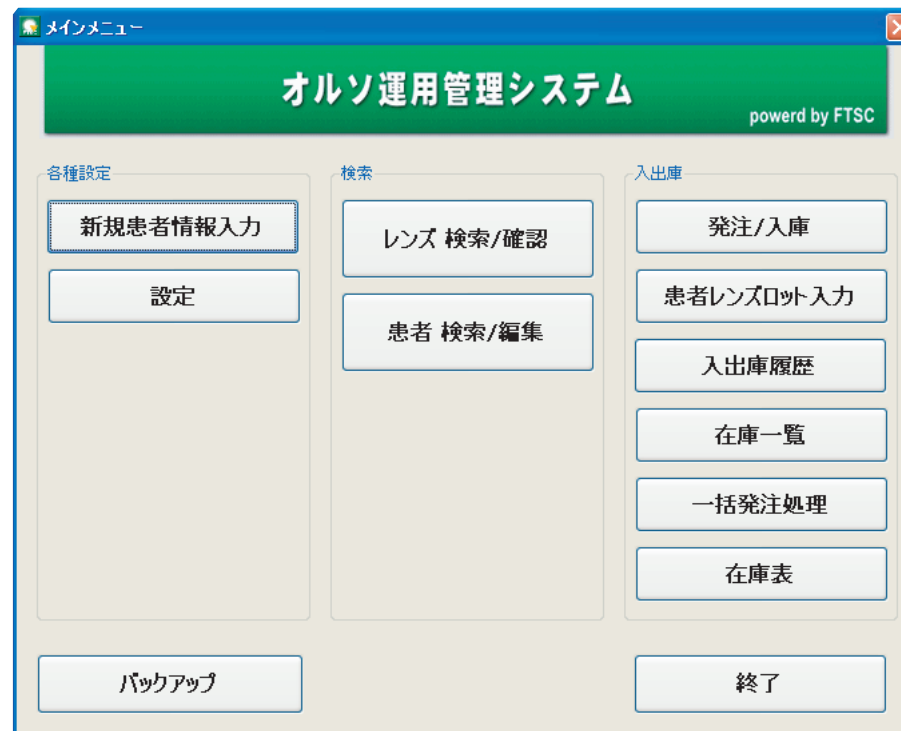

新規患者情報入力...新しく患者情報を入力する時に使用します。

設定...表示・パスワード・帳票・理論値設定等の各種環境設定を行います。

レンズ検索/確認...患者情報に合わせたレンズの検索を行います。

患者検索/編集...患者の検索と編集、DM用などの患者情報の抽出等ができます。

発注/入庫...患者付け(客注文)以外の基本在庫等を注文、入庫する場合に使用

患者レンズロット入力...注文品(注文したレンズ)の入庫処理

入出庫履歴...レンズの状態(入庫や注文等)に変化があった全てを記録します。

在庫一覧...在庫の一覧、レンタル中の一覧等が確認できます。

一括発注処理...注文待のレンズを注文済みに変え発注書をプリントします。

在庫表...在庫情報が表示された早見表

バックアップ...入力データを手動で保存します。

終了...同時にバックアップします。

患者情報について

新規患者情報入力方法

新規患者入力はメニューの「新規患者情報入力」ボタンから行います。

- ・カルテNo. 半角英数字での強制入力となっております。
- ・年齢 西暦で入力、自動で満年齢が表示されます。
- ・患者名 氏名を分けてご入力下さい。漢字とアルファベット、全角カナ入力です。
- ・連絡先 数字とハイフンのみ可。例03-3333-1234
- ・住所 郵便番号入力で自動入力対応します。
- ・note 通信欄、備考欄、連絡事項として自由にお使いいただけます。

登録終了後、右上の「患者情報登録」ボタンを押すと登録されます。

必須入力項目：カルテNo.、性別、生年月日、患者名、郵便番号、住所、連絡先1
便利機能：各項目入力後、次項目へ移動する際"Enterキー"でも移動できます。

登録 / 更新年月日表示

登録年月日 最初に患者登録をした年月日

最終更新日 患者情報内全ての項目の中で、一つでも変更があった場合の日時

検眼データ履歴・履歴一覧 検眼データ内の項目が変更された日時

最終来院日(検眼データ更新日)表示

任意で編集可能、標準は検眼データの最新更新日を表示します。

顧客一覧で並び替え機能に対応しておりますので定期検査のDM送付先など案内状況情報の抽出にご利用下さい。

患者情報削除

記録した患者情報を削除できますが、一度削除すると復活出来ません。また、レンズと関連付け(注文待ちやレンタル中等)の場合は、関連付けを解除してからでないとい在庫数管理のため削除が出来ません。

患者情報の編集・更新(上書き保存)

患者情報の編集は、どの項目も修正できますが修正前の記録は、検眼データ以外残りませんのでご注意ください。修正後は、患者情報登録ボタンで上書き保存して下さい。

患者の検眼データを確認・編集する

検眼データの左ボタン(タブ)の切り替えで過去の検眼データを、無制限で保存できます。また、過去の検眼データは、日付上でマウスを右クリックで編集又はデータの削除が行えます。

登録作業を後日行う場合などは、この機能を使用して日付の変更をしてください。顧客一覧などでの、並び替え機能などには反映されません。

情報登録・上書き修正の際には必ず「患者情報登録」ボタンを押してください。

患者情報について

患者検索機能について

カルテ番号、氏名、電話番号など患者の基本情報全て検索可能です。下図A参照(入力は左側より一部のみの入力で検索が可能です。or検索には対応していません)

全ての患者一覧をご覧になる場合は、何も選択せず、そのまま「患者検索」ボタンを押してください。登録済みの全患者が表示されます。

一覧に表示される人数は、メニューの「設定」ボタンから選択できます。標準では、50に設定されています。51番目からは、2ページ目に移行されますので、ご注意ください。

検索結果は、各項目(性別、生年月日、最終来院日等)で並び替え出来ます。

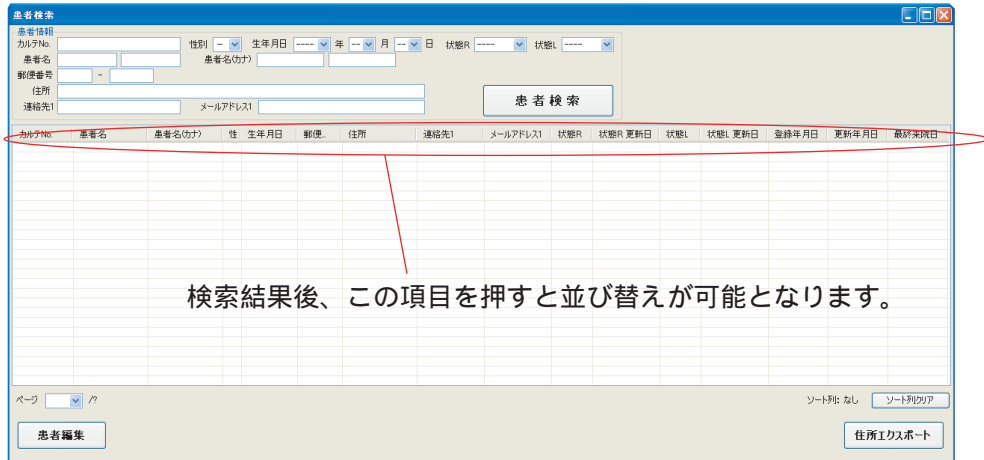

患者検索画面 図A

CSVで情報出力する

患者情報一覧の検索結果をDM(ダイレクトメールやラベル印刷等)ソフトに送る場合は該当する情報をクリックして選択します。複数選択する場合は、キーボードの「Ctrl」キー又は「Shift」キーで選択してください。選択すると下図Bのようにアクティブ表示(青色表示)されますので、この状態で右下の「住所エクスポート」キーを押してください。

「CSVファイル保存」のダイアログが表示されますので、適当な場所を指定し保存してください。

患者選択画面 図B

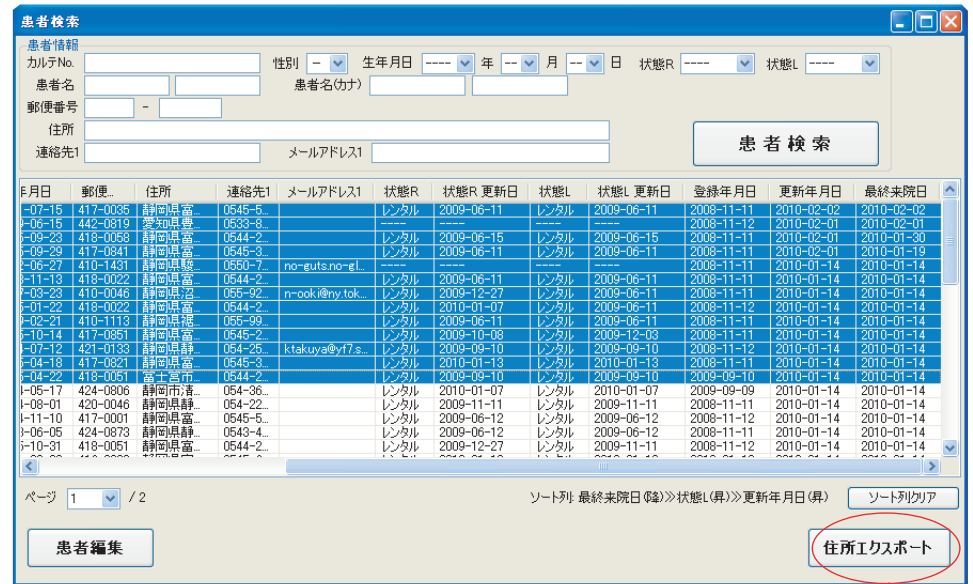

出力した情報をはがきソフトに取り込む方法は、はがきソフトの説明書をご覧くださいようお願いいたします。

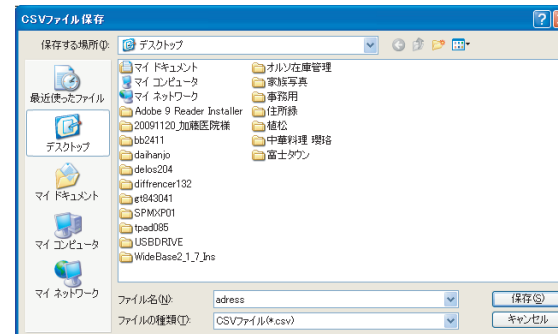

「CSVファイル保存」のダイアログ

患者情報について

オルソを処方する

患者情報を登録後、
オルソの処方履歴を入力します。

個別の患者情報画面(図A)から左下の
「オルソ処方」ボタンを
クリックします。

患者情報画面 図A

下の画Bが表示され L、R 何れか選択します。

オルソ選択 図B

レンズ選択画面が開きます。右図C参照、在庫がない場合(状態が"無")、ここで
選択をすると発注登録画面が開きます。

在庫がある場合(状態が"在庫")は、選択(クリック後選択ボタン)する事で
右図Dの画面となり、このレンズで処方決定の場合は「処方」ボタンを
押すことにより、個別患者情報の処方履歴に処方が反映されます。

レンズ選択画面 図C

オルソ選択後の画面 図D

処方履歴

R/L	状態	ID	BC	FK	TPW
Right	在庫	00579	8.88	42.50	-3.75
Right	レンタル(済)	00579	8.88	42.50	-3.75

個別患者情報の処方履歴

レンズの在庫管理について

レンズの注文（基本在庫としての注文方法）

患者の注文品ではない通常在庫(基本在庫等)として注文する場合は、メニュー画面の「発注/在庫」ボタンから注文します。下図A参照

患者の各パラメーター (TPW、FK) 入力後、レンズ検索を押します。

在庫数を確認した後、状態を発注登録に変更します。

以降、サイズ等を入力して下さい。

ここでの発注は、仮発注となります。この後、一括発注処理を行ってください。

図A

レンズの注文（患者に合わせた注文方法）

患者の注文品の場合は、メニューの「患者検索」 オルソ処方から注文します。この場合、自動でレンズ検索の値が入りますが、在庫がない場合のみ下図Bの画面が開き、図Aの発注画面より注文を入れるようになります。

4ページの「オルソ処方」も参考にしてください。

図B

発注登録後は下図Cのように、状態が「注文待ち」となります。この後、一括発注処理を行ってください。

図C

注文の確定と発注方法

と で注文登録した物を一括で注文処理を行います。メニューの「一括発注処理」を選択します。この時「注文待ち」の状態の物が「注文済み」に変更となります。

一度、この処理をすると「注文待ち」に戻しませんのでご注意ください。

発注書もプリントできなくなります。

ご注意ください！注文書は1度しかプリントできません。

レンズの在庫管理について

レンズの入庫（注文品の入庫処理）

患者の処方からの注文（注文品・客注文など）や施設から注文した商品の入庫処理を行います。（それ以外の入庫方法は次項目を参照）

メニューの「患者レンズロット入力」を選択します。

患者レンズロット入力

レンズ検索
TPW: [-7.25] D 状態: 在庫 レンタル 注文待 注文済
FK: [41.50] D 患者: 患者あり+なし 患者あり 患者なし
BC: [] mm レンズ検索

※ TPWとFKのみを指定した場合、理論値表示になります。

検索結果

状態	ID	BC	FK	TPW	size	ACtype	note1	note2	Lot	更新日
<input type="checkbox"/> 注文済	00750	9.31	43.50	-6.50	10.0	F-0				2010-02-04
<input type="checkbox"/> 注文待	00751	8.94	41.25	-2.75	10.0	F-0				2010-02-05

「注文済」の状態を入庫処理してください。「注文待」のレンズは「一括発注処理」がまだ済んでいないことを表しております。

総数: 注文待=1件 注文済=1件
ページ 1 / 1
全選択 全選択解除 強制出庫 Lot入力

該当商品をクリックし、右下の「Lot入力」ボタンを押し、Lotを入力します。「OK」ボタンを押すと「在庫」として入庫処理されます。

Lot入力

Lotを入力してください

OK(O) キャンセル(C)

レンズの入庫（注文品以外の入庫処理）

以外の入庫（初期在庫やその他入庫）は、メニューの「発注/入庫」より行います。下図C参照

図C

発注/入庫

レンズ検索
TPW: [-7.25] D
FK: [41.50] D
BC: [] mm
レンズ検索(S)

入庫対象

	在庫	レンタル	注文待	注文済	BC	FK	TPW
	0	0	0	0	10.07	41.50	-7.25

状態: [入庫]
Size: [10.0]
AC type: [F-0]
note1: []
note2: []
Lot: []
枚数: [1]

発注/入庫(O) キャンセル(C)

各パラメーターで該当レンズを検索後「状態」を「入庫」にし、Size、Lot等を入力後、「発注/入庫」ボタンを押し入庫処理をしてください。

レンズの在庫管理について

在庫レンズの入力間違い（在庫レンズの属性編集）

在庫レンズの3パラメーター(TPW、FK、BC)以外の値を変更することが可能です。

メニューの在庫一覧、レンズ検索、患者情報のレンズ選択等の一覧から右クリックで「編集」を選択して下さい。

在庫一覧

レンズ検索

TPW: D 状態: 在庫 レンタル 注文待 注文済

FK: D 患者: 患者あり+なし 患者あり 患者なし

BC: mm

※ TPW&FKのみを指定した場合、理論値表示になります。

状態	ID	BC	FK	TPW	size	ACtype	note1	note2	Lot	更新日
<input type="checkbox"/>	在庫 00010	8.39	42.00	-1.00	10.4	F-0	g	0.50フラット	16-0000	2009-05
<input type="checkbox"/>	在庫 00011	8.33	42.25	-1.00	10.4	F-0	g	0.50フラット	16-0000	2009-05
<input type="checkbox"/>	在庫 00012	8.28	42.50	-1.00	10.4	F-0	g	0.50フラット	16-0000	2009-05
<input type="checkbox"/>	在庫 00013	8.23	42.75	-1.00	10.4	F-10	g	0.50フラット	16-0000	2009-05
<input checked="" type="checkbox"/>	在庫 00014	8.18	43.00	-1.00	10.4	F-0	g	0.50フラット	16-0000	2009-05
<input type="checkbox"/>	在庫 00015	8.13	43.25	-1.00	10.4	F-0	g	0.50フラット	16-0000	2009-05
<input type="checkbox"/>	在庫 00016	8.08	43.50	-1.00	10.4	F-0	g	0.50フラット	16-0000	2009-05
<input type="checkbox"/>	在庫 00017	8.04	43.75	-1.00	10.4	F-0	g	0.50フラット	16-0000	2009-05
<input type="checkbox"/>	在庫 00018	7.99	44.00	-1.00	10.4	F-0	g	0.50フラット	16-0000	2009-05
<input type="checkbox"/>	在庫 00019	7.94	44.25	-1.00	10.4	F-0	g	0.50フラット	16-0000	2009-05
<input type="checkbox"/>	在庫 00020	7.89	44.50	-1.00	10.4	F-0	g	0.50フラット	16-0000	2009-05
<input type="checkbox"/>	在庫 00021	7.85	44.75	-1.00	10.4	F-0	g	0.50フラット	16-0000	2009-05
<input type="checkbox"/>	在庫 00022	7.80	45.00	-1.00	10.4	F-0	g	0.50フラット	16-0000	2009-05
<input type="checkbox"/>	在庫 00023	7.76	45.25	-1.00	10.4	F-0	g	0.50フラット	16-0000	2009-05

在庫編集

選択したレンズの情報を編集します。
編集後、OKを押して下さい。

ID=00014
BC=8.18 FK=43.00 TPW=-1.00

Size: 10.4
AC type: F-0
note1: g
note2: 0.50フラット
Lot: 16-0000
更新日: 2009年05月19日

「OK」ボタンで処理出来ます。

レンズの取り消し（強制出庫）

在庫レンズの取り消しは、強制出庫で対応します。
破損・紛失などの事故、入力間違い等の時にご利用下さい。

在庫一覧などのページ右下にある「強制出庫」ボタンで処理できます。

在庫一覧

レンズ検索

TPW: D 状態: 在庫 レンタル 注文待 注文済

FK: D 患者: 患者あり+なし 患者あり 患者なし

BC: mm

※ TPW&FKのみを指定した場合、理論値表示になります。

状態	ID	BC	FK	TPW	size	ACtype	note1	note2	Lot	更新日
<input type="checkbox"/>	在庫 00003	8.49	44.00	-3.50	10.4	F-15			1	2012-04
<input type="checkbox"/>	在庫 00005	8.60	41.00	-1.00	10.4	F-0	G	0.50ルース	16-0000	2009-05
<input type="checkbox"/>	在庫 00007	8.54	41.25	-1.00	10.4	F-0	g	0.50フラット	16-0000	2009-05
<input type="checkbox"/>	在庫 00014	8.18	43.00	-1.00	10.4	F-0	g	0.50フラット	16-0000	2011-05
<input checked="" type="checkbox"/>	在庫 00015	8.13	43.25	-1.00	10.4	F-0	g	0.50フラット	16-0000	2009-05
<input type="checkbox"/>	在庫 00016	8.08	43.50	-1.00	10.4	F-0	g	0.50フラット	16-0000	2010-05
<input type="checkbox"/>	在庫 00017	8.04	43.75	-1.00	10.4	F-0	g	0.50フラット	16-0000	2009-05
<input type="checkbox"/>	在庫 00018	7.99	44.00	-1.00	10.4	F-0	g	0.50フラット	16-0000	2009-05
<input type="checkbox"/>	在庫 00019	7.94	44.25	-1.00	10.4	F-0	g	0.50フラット	16-0000	2009-05

強制出庫

ご注意ください！
複数選択できますが、一度処理を行うと元に戻せません。
処理を行う前に十分確認してから、処理してください。

[入力ミスを修正する以外の利用例]

- ・noteを使用し、何回目・何人目のレンタル等情報を上書き利用する場合
- ・noteを使用し、個別情報を管理したい場合

レンズの在庫管理について

現在庫一覧表示

メニューの「在庫一覧」から在庫の一覧を表示できます。
 左下にある、「総数：在庫=XX」が現在庫数です。上部の「状態」選択で
 レンタル数や注文待ちのみの数などを表示することが可能です。

検索結果

状態	ID	BC	FK	TPW	size	ACtype	note1	note2	Lot	更新日
<input type="checkbox"/> 在庫	00003	8.49	44.00	-3.50	10.4	F-15			1	2012-04
<input type="checkbox"/> 在庫	00005	8.60	41.00	-1.00	10.4	F-0	G	0.50フラット	16-0000	2009-05
<input type="checkbox"/> 在庫	00007	8.54	41.25	-1.00	10.4	F-0	g	0.50フラット	16-0000	2009-05
<input type="checkbox"/> 在庫	00014	8.18	43.00	-1.00	10.4	F-0	g	0.50フラット	16-0000	2011-05
<input type="checkbox"/> 在庫	00015	8.13	43.25	-1.00	10.4	F-0	g	0.50フラット	16-0000	2009-05
<input type="checkbox"/> 在庫	00016	8.08	43.50	-1.00	10.4	F-0	g	0.50フラット	16-0000	2010-05
<input type="checkbox"/> 在庫	00017	8.04	43.75	-1.00	10.4	F-0	g	0.50フラット	16-0000	2009-05
<input type="checkbox"/> 在庫	00018	7.99	44.00	-1.00	10.4	F-0	g	0.50フラット	16-0000	2009-05
<input type="checkbox"/> 在庫	00019	7.94	44.25	-1.00	10.4	F-0	g	0.50フラット	16-0000	2009-05
<input type="checkbox"/> 在庫	00020	7.89	44.50	-1.00	10.4	F-0	g	0.50フラット	16-0000	2009-05
<input type="checkbox"/> 在庫	00021	7.85	44.75	-1.00	10.4	F-0	g	0.50フラット	16-0000	2009-05
<input type="checkbox"/> 在庫	00022	7.80	45.00	-1.00	10.4	F-0	g	0.50フラット	16-0000	2009-05
<input type="checkbox"/> 在庫	00023	7.76	45.25	-1.00	10.4	F-0	g	0.50フラット	16-0000	2009-05
<input type="checkbox"/> 在庫	00024	7.71	45.50	-1.00	10.4	F-0	g	0.50フラット	16-0000	2009-05

総数: 在庫=603件 注文待ち=1件 注文済=1件

ページ 1 / 7

ページ送り機能

総数表示

「在庫一覧」「入出庫履歴」で表示される「ID」列はデータベースの内部管理用のIDです。レンズが在庫として入庫された時点で1から順番に登録されていきます。修正・削除等出来ませんが、院内のレンズ管理等にご利用いただいても構いません。

入出庫履歴

レンズの入出庫に関する全ての項目が記録されます。
 入力ミスやLotの追跡、処理の確認などにご利用下さい。

入出庫履歴

操作	カ.	患.	ID	BC	FK	TPW	size	ACtype	note1	note2	Lot	状態変化	日時
出庫			00008	8.49	41.50	-1.00	10.4	F-0	e	0.50フラット	16-0000	在庫→出庫	2010-02-05
出庫			00009	8.44	41.75	-1.00	10.4	F-0	e	0.50フラット	16-0000	在庫→出庫	2010-02-05
出庫			00010	8.39	42.00	-1.00	10.4	F-0	e	0.50フラット	16-0000	在庫→出庫	2010-02-05
出庫			00011	8.33	42.25	-1.00	10.4	F-0	e	0.50フラット	16-0000	在庫→出庫	2010-02-05
出庫			00012	8.28	42.50	-1.00	10.4	F-0	e	0.50フラット	16-0000	在庫→出庫	2010-02-05
出庫			00013	8.23	42.75	-1.00	10.4	F-10	e	0.50フラット	16-0000	在庫→出庫	2010-02-05
レンタル	45	尾崎	00494	8.60	41.00	-1.00	10.4	F-0	i		13-0000	在庫→レンタル	2010-02-05
患者設定	45	尾崎	00751	8.94	41.25	-2.75	10.0	F-0				→注文待ち	2010-02-05
注文待ち			00751	8.94	41.25	-2.75	10.0	F-0				→注文待ち	2010-02-05
注文済			00750	9.31	43.50	-6.50	10.0	F-0				注文待ち→注	2010-02-04
注文待ち			00750	9.31	43.50	-6.50	10.0	F-0				→注文待ち	2010-02-04
入庫			00749	10	41.75	-7.50	10.4	F-0	r-2 0	4.25フラット	20-0000	→在庫	2010-01-27
入庫			00748	10	41.50	-7.50	10.4	F-0	r-2 0	4.50フラット	20-0000	→在庫	2010-01-27
レンタル	126	横山	00747	9.85	41.00	-6.00	10.4	F-0	r2 0	2.50フラット	0-126	在庫→レンタル	2010-01-27
入庫			00747	9.85	41.00	-6.00	10.4	F-0	r2 0	2.50フラット	0-126	→在庫	2010-01-27
出庫			00746	9.93	41.25	-6.50	10.4	F-0	r2 0	2.50フラット	0-126	在庫→出庫	2010-01-27
レンタル	126	横山	00745	9.93	41.25	-6.50	10.4	F-0	r2 0	2.75フラット	0-126	在庫→レンタル	2010-01-27
入庫			00746	9.93	41.25	-6.50	10.4	F-0	r2 0	2.50フラット	0-126	→在庫	2010-01-27
入庫			00745	9.93	41.25	-6.50	10.4	F-0	r2 0	2.75フラット	0-126	→在庫	2010-01-27
入庫			00744	8.23	43.50	-1.75	10.2	F-0	e	1.00フラット	15-0000	→在庫	2010-01-19
レンタル	41	佐野	00743	8.28	43.50	-2.00	10.2	F-0	e	1.50フラット	0-41371	在庫→レンタル	2010-01-19
レンタル	41	佐野	00638	8.18	43.50	-1.50	10.2	F-0	e	0.50フラット	15-413	在庫→レンタル	2010-01-19
レンタル	52	鈴木	00742	8.33	43.50	-2.25	10.4	F-0	i		0-52834	在庫→レンタル	2010-01-13
入庫			00742	8.33	43.50	-2.25	10.4	F-0	i		0-52834	→在庫	2010-01-13
返却	52	鈴木	00165	8.28	43.50	-2.00	10.0	F-10	100		3-0000	レンタル→返	2010-01-13
レンタル	52	鈴木	00165	8.28	43.50	-2.00	10.0	F-10	100		3-0000	在庫→レンタル	2010-01-13
レンタル	52	鈴木	00443	8.44	43.00	-2.25	10.4	F-0	i	0.25フラット	11-0000	在庫→レンタル	2010-01-13
レンタル	55	竹原	00444	8.49	43.00	-2.50	10.4	F-0	i	0.25フラット	11-556	在庫→レンタル	2010-01-13
返却	55	竹原	00443	8.44	43.00	-2.25	10.4	F-0	i	0.25フラット	11-0000	レンタル→返	2010-01-13
レンタル	55	竹原	00443	8.44	43.00	-2.25	10.4	F-0	i	0.25フラット	11-0000	在庫→レンタル	2010-01-13
レンタル	55	竹原	00423	8.54	42.75	-2.50	10.4	F-0	i	0.50フラット	11-556	在庫→レンタル	2010-01-13
出庫			00589	8.60	42.75	-2.75	10.6	F-0	106		0-42412	在庫→出庫	2010-01-13
レンタル	42	小林	00033	8.71	42.50	-3.00	10.4	F-0	g	0.50フラット	00-424	在庫→レンタル	2010-01-13

ページ 1 / 21

レンズ検索について

理論値について

理論値2、理論値3の理論値選択方法は2種類から選択できるようになっております。

(1)TPW(ターゲットパワー)による選択(FK一定)
 オルソ運用管理システムを起動すると標準でこちらが選択されています。
 早見表から算出される理論値1の値からFK固定でTPWを0.25づつ数値を上げた値を、それぞれ理論値2、3として算出します。

(2)離心率による選択(BC一定)
 理論値1が離心率 $e=0.5$ ということで、
 理論値2、3はそれぞれ $e>0.5$ と $e<0.5$ とし、1stチョイスの斜め(左上がり)前後の値を算出する方法です。

こちらに変更する場合は、「メニュー」「設定」「理論値設定」より変更してください。

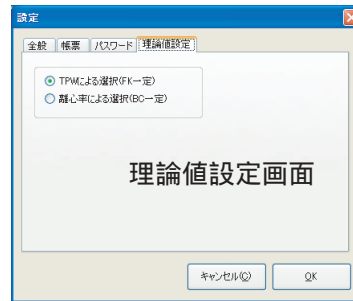

(1)TPWによる選択(FK一定)の画面

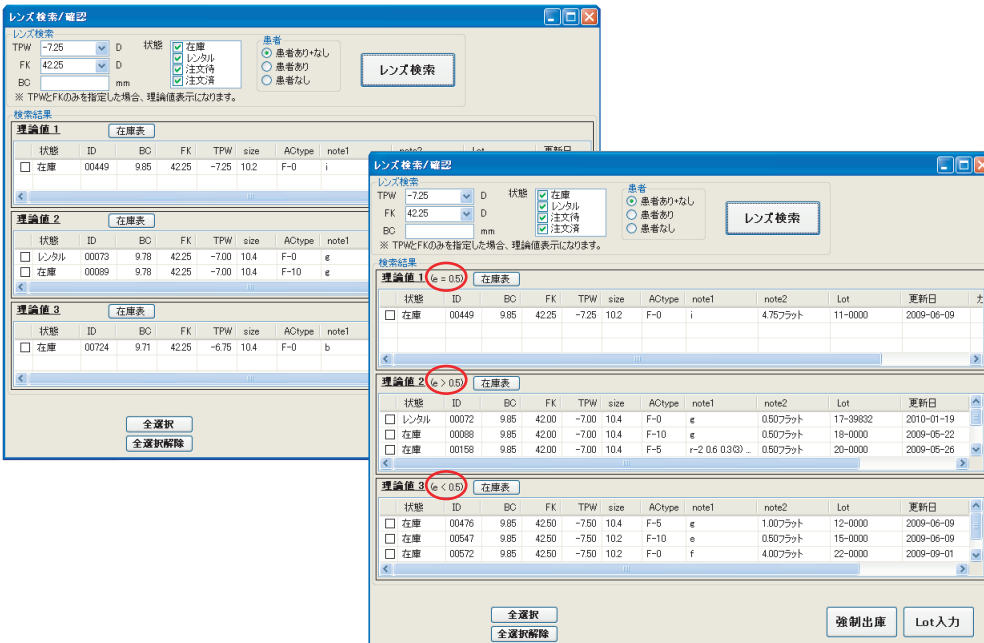

(2)離心率による選択(BC一定)の画面

理論値の周辺のレンズを探す場合

理論値1～3のレンズの在庫が無い場合などは、「理論値」の横の「在庫表」をクリックしてください。

在庫表が開き、近似値の在庫が確認できます。在庫表では、理論値の値がアクティブ(青色)、在庫がある物が緑色表示となっております。更に在庫表の値から右クリックでレンズ検索が可能です。

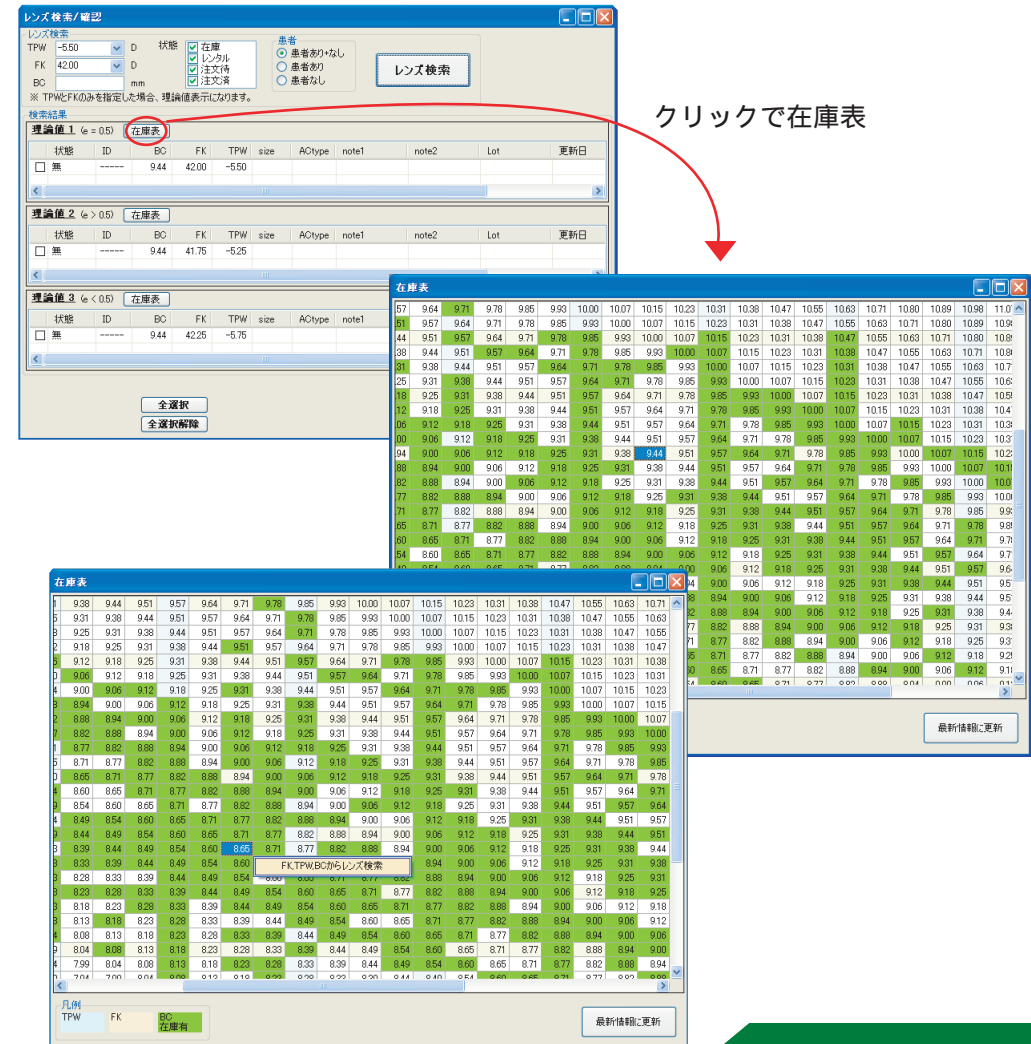

右クリックでレンズ検索が可能

レンタルについて

レンタル中の患者を探す場合

レンタル中の患者を検索する場合は、メニューの「レンズ検索」又は「在庫一覧」より、状態を「レンタル」のみの選択で検索してください。一覧表示されます。



レンタル中の患者宛にDMを出す場合

患者検索から何も指定せず、「患者検索」ボタンを押してください。表示された患者一覧より、「状態R」と「状態R更新日」を押し、ソート(並び替え)をかけます。抽出したい患者をクリックして(SHIFT、CTRLで複数選択可)住所をエクスポートできます。



オルソを処方し、レンタルとして貸し出す

患者情報画面の処方履歴より、レンタルしたいレンズを選択し状態変更で「レンタル」を選択します。

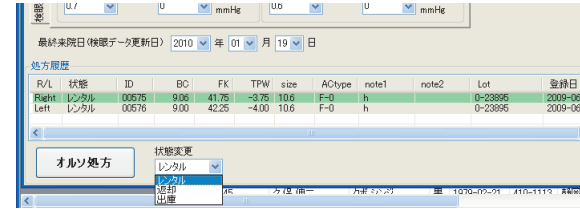

処方が済んでいない場合は、「患者情報について オルソを処方する」をご参照下さい。

レンズが返却された場合の処理

と同じ手順で、レンタルしたレンズを選択し「返却」に状態変更します。

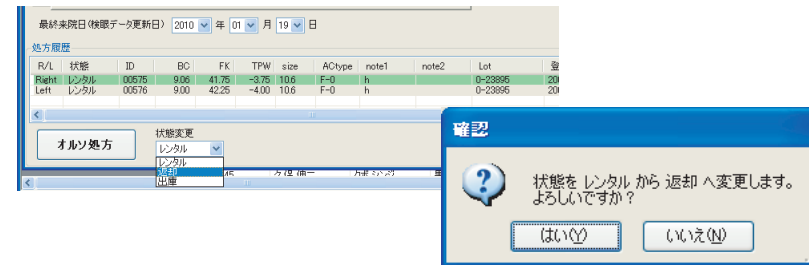



インターネット上にサポートサイトを開設

<http://orthokeratology.jp>にオルソに関する情報を掲載します。

- ①オルソレンズを取り扱う施設の紹介。本システムを導入しお客様登録をされている施設様は無料登録
- ②会員用ページにシステムのバージョン情報やFAQの掲載、オルソの各種情報や学会案内なども掲載予定

お問い合わせ先

販売元

開発元

有限会社富士タウンシステム&コンサルティング

<http://www.sc.fuji-town.com>

静岡県富士市今泉3-16-38

TEL. 0545-53-7383 FAX. 0545-53-7383

顧客管理／在庫管理／受発注ガイド／処方ガイド

Application : 1.0.0.0

DataBase : 0.00a(2009-06-18)

DataBaseLib : 3.6.7